

2^{ème} semestre 2018



Mesnil Raoul infos



SOMMAIRE

- ÉDITO / p 3
TRAVAUX / p 4 à 5
SIVOM / p 6 et 7
INFOS MAIRIE / p 8
ETAT CIVIL / p 9
CALENDRIER / p 10
ASSOCIATIONS / p 11 à 13
INFOS PRATIQUES / p 14
MEMENTO / p 16

Horaires de la mairie

La mairie est ouverte au public:

Les lundis et jeudis après-midi de 16 h00 à 19h00
et le mercredi matin **sur rendez vous** de 09h00 à 12h00.

Si vous souhaitez rencontrer Monsieur Le Maire, prenez rendez-vous par téléphone au 02.35.79.02.10 ou au 06.10.82.12.15 aux heures d'ouverture de la mairie.

En cas d'urgence au 07 82 40 21 55

Vous pouvez consulter notre site : www.mesnil-raoul.com pour lire nos dernières infos.

Mesnil Raoul
infos

Commune de Mesnil-Raoul

Communauté de Communes Inter Caux Vexin C.C.I.C.V

Directeur de publication : Emmanuel GOSSE

Coordinateur : Damien LEGAY

Rédaction : Carole BASSET, Annick DECAUX, Agnès FEUGERE, Axel JANKO, Marie-Laure RADOLLA

Impression : Sodimpal Impressions

Nombre d'exemplaires : 450

ÉDITO

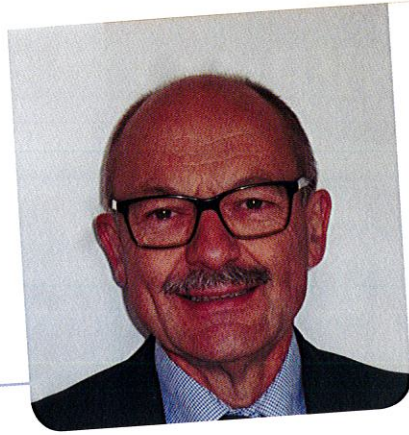

Madame, Monsieur,

Le Jeudi 11 Octobre est à marquer d'une pierre blanche ! En effet, les délégués élus par les conseils municipaux des communes d'Amfreville-la-Mivoie, Belbeuf, Boos, Franqueville-Saint-Pierre, Mesnil-Esnard, Mesnil-Raoul, Montmain, Ymare, se sont retrouvés en mairie de Franqueville pour créer l'Entente Intercommunale du Centre Aquatique du Plateau Est de Rouen (EICAPER). La création de cette entente entre 7 communes de la Métropole Rouen Normandie et notre village a été rendue possible grâce à l'appui des services de la préfecture.

Après avoir étudié les besoins du territoire, le dimensionnement des équipements, les simulations financières d'investissement et de fonctionnement : l'EICAPER a établi un cahier des charges en trois points:

- ✓ Satisfaire aux contraintes de la natation scolaire. Cette mission de service public est devenue priorité nationale inscrite dans le socle commun des connaissances et des compétences.

- ✓ Offrir une gamme de services diversifiée à l'ensemble de la population, petite enfance famille, seniors, touristes, dans le but de renforcer l'attractivité de notre plateau.

- ✓ Répondre aux attentes du tissu associatif sportif et de loisir, tout en respectant les exigences fédérales en vigueur.

Ce projet mûrement réfléchi doit permettre d'atteindre ces objectifs. Enfin le site d'implantation, quasiment idéal, sur le territoire de la commune de Belbeuf à proximité du lycée Galilée, participe à l'atteinte de ces objectifs.

Le budget de construction, de 9 millions d'euros sera couvert pour les 2/3 par les subventions attendues. Le solde sera pris en charge par un emprunt mutualisé au prorata du nombre d'habitants.

Cette réalisation évoquée déjà en 1971 par Monsieur Lemonnier maire de Franqueville va se concrétiser d'ici 2022.

Bien à vous.

Emmanuel GOSSE



TRAVAUX

La salle des Associations

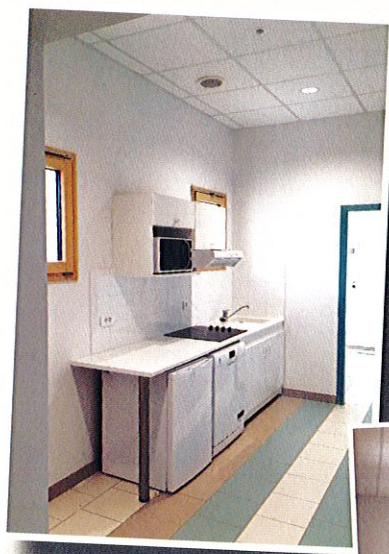
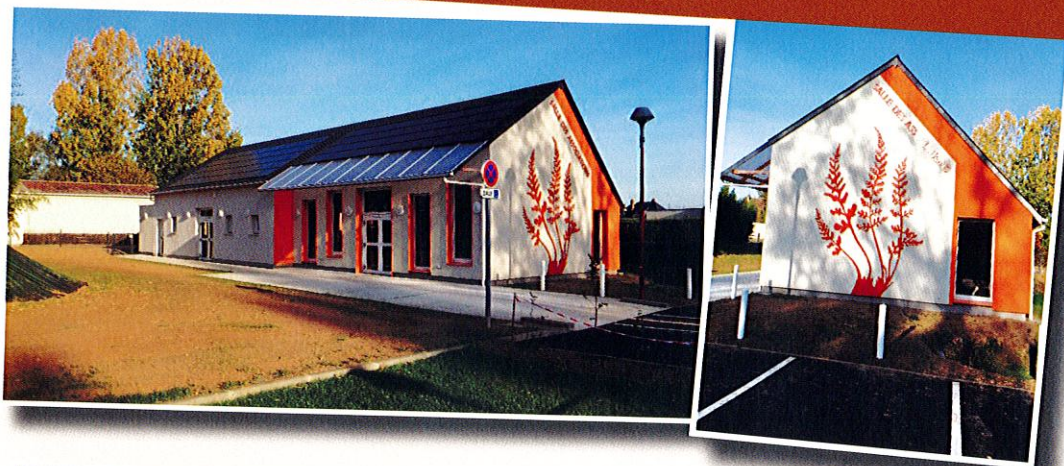

Concernant l'avancement des travaux sur notre commune, vous avez pu remarquer le retard pris par les finitions de notre salle des associations.

La certification BEPOS (Bâtiment à Energie POSitive), pour ce type de construction innovante, la première de la région, a nécessité des ajustements et des réglages. La mise à disposition devrait intervenir dans les prochaines semaines.

Emmanuel GOSSE



TRAVAUX



Pour se mettre en conformité avec le code du travail, un vestiaire avec douche, réservé au personnel communal, devenait indispensable.

Travaux à l'école

Changement des huisseries extérieures, pour une mise aux normes. Démolition de la structure du hall d'accueil et sa reconstruction par nos agents.



Travaux salle Rollon

Démontage de l'ancien bardage, isolation et mise en place de bardage composite sans entretien.

Félicitations à nos agents pour leur travail soigné.



SIVOM

RPI FRESNE-MESNIL RAOUL-MONTMAIN : Regroupement Pédagogique Intercommunal.

SIVOM

Le budget est composé des dotations des 3 communes, calculées en fonction du nombre d'habitants et du nombre d'enfants scolarisés, de chaque commune :

88 000€ pour Mesnil-Raoul.

Il a en charge les services de cantine scolaire, transport, garderie, et portage des repas.

Pour toute information, vous pouvez contacter Mme Sabine ANTOINE au 02 35 79 04 33.

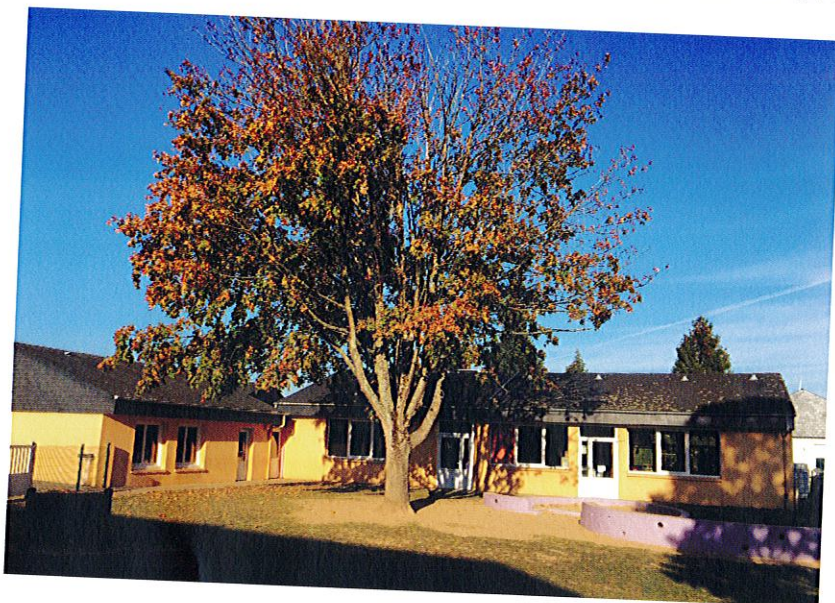

Un peu plus de 280 élèves fréquentent l'une des 3 écoles du RPI.

MESNIL-RAOUL : école de la Petite Sirène, tél 02 35 79 07 56

M LEBARC, directeur, classe des petits avec 22 élèves

Mme QUIBEL, classe des petits-moyens avec 26 élèves

Mme LESOBRE et Mr BOET, classe des moyens-grands avec 26 élèves

Mme BOUST, classe des grands avec 28 élèves.

L'équipe éducative est accompagnée de Mmes DESCHAMPS, DUPUIS, CLEMENCE, et PAON.

MONTMAIN : école des Câtelaines, tél 02 35 79 09 56

Mme HALLARD, classe de CP avec 22 élèves

Mme LIMOUSIN, classe de CP avec 22 élèves

Mme GOUEN, classe de CE1 avec 26 élèves

M PAILLOUX, directeur, classe de CE1-CE2 avec 25 élèves.

FRESNE LE PLAN : école des Malières tél 02 35 79 93 67

Mme SANTIN, classe de CE2-CM1 avec 24 élèves

Mme GOGLU, classe de CM1 avec 26 élèves

M MAGNAN, directeur, classe de CM1-CM2 avec 26 élèves

Cantine scolaire

270 repas sont préparés et servis tous les jours aux bons soins de Mme Carole TIERCELIN, avec l'aide de Mmes BRYANT, VIEIRA-PACHECO, DELABARRE, BENARD, et BEAUPERE.

Mmes ABAD, AUDAM, et BERTRAND sont détachées au service de la cantine de Montmain.

Le repas des enfants habitant sur le périmètre du SIVOM est au prix de 3,70 €, et de 4,75 € pour les hors SIVOM.



Carole TIERCELIN
en pleine préparation !

Portage des Repas

Sans justificatif, sans adhésion, sans condition d'âge, un service de repas à domicile vous est proposé, préparé à la cantine du SIVOM.

Le plateau repas facturé 8,25€, est composé d'un potage, une entrée (2 choix), un plat principal viande ou poisson accompagné (2 choix), un fromage ou un laitage, un dessert (2 choix), une 1/2 baguette de pain, et une collation.

Il y a possibilité de commander de l'eau en bouteille.

Les commandes doivent être passées 48h à l'avance.

Contactez Mme TIERCELIN au 02 35 79 04 33 ou 06 50 29 47 95.

Garderie



Les enfants sont accueillis par Mme Corinne DUPUIS, le matin de 7h15 à 8h50, et le soir de 16h30 à 19h dans le réfectoire de la cantine à Mesnil-Raoul.

Elle est accompagnée de Mmes DELABARRE, et BENARD.

Transports scolaire

Le ramassage des enfants dans chaque commune est organisé le matin et le soir.

Un transport est également assuré le midi pour les enfants scolarisés à Fresne le Plan et déjeunant à la cantine de Mesnil-Raoul.

Ce service est confié aux services de la région, délégué à la société VTNI.

La participation demandée par la région au coût du transport, est prise en charge par le Sivom (carte de transport pour chaque enfant).

INFO MAIRIE

Plan Local d'Urbanisme intercommunal (PLUi)

Les deux réunions publiques se sont déroulées les 10 et 11 octobre à Auzouville sur Ry et à Préaux pour informer et expliquer le déroulement de la construction du PLUi

La population est invitée à s'exprimer :

- Sur les **registres** mis à disposition dans chaque mairie ainsi que dans les locaux de la Communauté de Communes Inter Caux Vexin (au siège de l'intercommunalité à Buchy et au Pôle de Martainville-Epreville)
- Par **courrier électronique** à l'adresse suivante : plui.plateau.martainville@gmail.com

Le frelon asiatique

Depuis le début de l'année, nous avons fait détruire 10 nids de frelons asiatiques sur la commune, le plus gros faisait 80cm de diamètre.

Si vous découvrez un nid, signalez - le en mairie, la commune prendra en charge la destruction.

Si vous contactez directement un professionnel la destruction sera à votre charge.

Pour les nids de frelons européens ou de guêpes, contactez un professionnel, la destruction est à votre charge.



UNE MAISON » UN PIÈGE

Pendant les périodes de forte circulation des femelles fondatrices: du 15 octobre à la fin novembre et du 1er février au 15 avril, il est recommandé aux particuliers de disposer des pièges dans leur jardin pour limiter la propagation des frelons asiatiques.

Regardez sur internet vous trouverez divers modèles à faire vous-même.

ETAT CIVIL

NAISSANCES

Bienvenue à :

Valentine SERVAIN BERTY
Juliette IMBERTÈCHE LEGRAND
Henry LEGOIS DELÉCLUSE
Jade QUEVILLON

Clémence PIGNÉ
Côme CORAILLER-GUÉRIN
Barnabé ARINAL
Camille LORTHOIS

Gabin AUBER
Marthe LAMBERT
Hugo VOLLAIS
Emma LECONTE



FÉLICITATIONS AUX MARIÉS

Mélanie KLEIN et David DURET
Julie CORBÉ et Maxime DIVET
Véronique BIERRE et Philippe CARON
Nelly DUPONT et Antoine ARINAL
Estelle FOLLIOT et Julien GROSJEAN
Laura BLONDEL et Florent BUOILLON
Anne-Charlotte ROY et Jean Baptiste LAMBERT



SINCÈRES CONDOLÉANCES À LA FAMILLE

Mme Myriam CALINAUD née POTTIER dans sa 73^{ème} année
Mme Pierrette CARRÉ née SOUDAY dans sa 69^{ème} année



Délivrance de la Carte nationale d'Identité

Depuis le 2 mars 2017, il faut impérativement se rendre dans une mairie équipée d'un dispositif de recueil de données numériques : 34 mairies sont équipées en Seine-Maritime (Rouen, Bois-Guillaume, Mont Saint Aignan, Sotteville les Rouen.....) et 24 dans le département de l'Eure.

Un dossier de pré-demande en ligne doit être effectué :
<https://www.service-public.fr/particuliers/vosdroits/N358>.

Recensement militaire

Le recensement des jeunes filles et garçons doit se faire dans les trois mois qui suivent leur 16^{ème} anniversaire.

Se présenter en mairie de Mesnil Raoul avec sa carte d'identité et le livret de famille des parents et un justificatif de domicile.

Une attestation unique de recensement sera délivrée. Elle est nécessaire pour le permis de

CALENDRIER



Animation prévues :

01 Novembre 2018 : Halloween rendez vous à la salle de Montmain à 14h45 pour spectacle de magie pour les enfants, goûter et bonbons offert.

Nous demandons une participation de 3€ par enfant.
Organiser par L'APE, l'Association des Parents d'Elèves.

11 novembre 2018 : Commémoration du centenaire de l'Armistice de 1918 à 11h00.

Rendez-vous au monument aux morts pour la cérémonie qui sera suivie d'un vin d'honneur à la Mairie.

L'association Les Amis du Tilleul vous propose de participer au banquet qui suivra, à la salle Rollon.

Adhérents ou non, réservez votre place auprès de :

Madame SOHET 02 35 79 02 43 ou Madame ADAM au 02.35.79.01.83.

17 novembre 2018 : soirée Beaujolais organisée par le Comité des Fêtes.

Au menu : assiette de cochonnailles, fromage, dessert, café.

12€ par personne, 5€ pour les enfants.

Soirée sur réservation, confirmée par le règlement (paiement par chèque uniquement).

Inscriptions à la salle des Associations rue du petit Hamel :

Les lundis 6 et 13 novembre de 17h à 19h - Les jeudis 2 et 16 novembre de 17h à 19h

Vous pouvez nous contacter par E-mail comitedesfetes.mesniraoul@gmail.com

18 novembre 2018 : Loto des Amis du Tilleul, salle Rollon.

Ouverture des portes à 14 heures et début des jeux à 15 heures.

24 et 25 novembre 2018 : Foire aux vêtements, aux jouets et vente de chocolat Léonidas pour Noël de 9H à 18H, salle Rollon, organisées par L'APE

16 décembre 2018 : Spectacle de Noël pour les enfants du village à 15H salle Rollon organisé par le Comité des Fêtes

18 décembre 2018 : Distribution du colis aux Anciens offert par le CCAS à 14h30 à la salle Rollon, suivie d'un goûter en association avec les Amis du Tilleul.

11 janvier 2019 : Présentation des vœux du Maire et de l'équipe municipale à partir de 18h30 salle Rollon, l'occasion de partager un moment de convivialité.

Courant janvier 2019, Action de recyclage papier organisée par L'APE

Si vous souhaitez nous aider, vous pouvez garder feuilles, publicités, cartons légers, enveloppes.... une benne sera mise à disposition pour la récolte. Pour que cette action soit bénéfique pour nous, il faut au moins 5 tonnes de papier.

ASSOCIATIONS

Notre terrain de Foot retrouve une activité

Tous les mercredis de 10h30 à 12h Faustine DEJONGHE, éducatrice sportive de l'USMEF et joueuse au football club Féminin Rouen Plateau Est, propose un entraînement pour les enfants, filles et garçons de 6 à 11 ans, de Mesnil Raoul, Fresne le Plan, Montmain.

L'objectif est de faire vivre notre terrain de foot et de créer des liens avec les habitants pour mettre en avant la politique sportive du Plateau Est.

N'hésitez pas à venir la rencontrer, pour que votre enfant puisse faire un essai avant inscription et intégrer une équipe de « futurs champions ».

Site Web: <https://www.usmef.fr/>

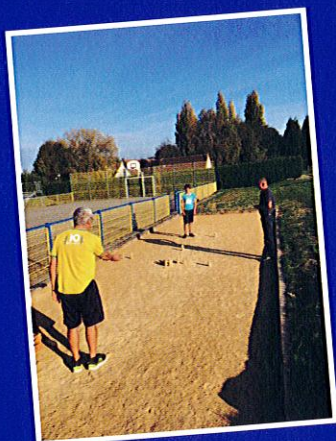

Le terrain de boule

Le terrain de boule a été déplacé de quelques mètres, suite à la construction de notre nouvelle salle des associations.

Tous les mercredis de 15h à 17h, vous pouvez rejoindre Frédéric DRON qui pourra vous initier au jeu de quilles le « Molkky » inventé par un Finlandais. Ne sachant que choisir entre pétanque, billard et bowling, il décida d'inventer un nouveau jeu regroupant ces trois pratiques :



Le but est d'atteindre 50 points. Mais attention, le joueur qui dépasse les 50, revient immédiatement à... 25.

L'Association de Parents d'Elèves

L'**A**ssociation de **P**arents d'**E**lèves (APE) des écoles de Mesnil Raoul, Montmain et Fresne le Plan organise diverses manifestations dans l'année pour les enfants ainsi que pour leurs parents.

Notre but est de créer des moments de rencontre enfants-parents en dehors du cadre scolaire, des moments de convivialité, de détente et de plaisir pour chacun.

Les bénéfices réalisés lors de ces événements nous permettent d'en organiser d'autres et de financer des sorties pour les enfants.

Vous pouvez nous contacter par mail : ape.fmm@gmail.com

Et/ou rencontrer les membres du bureau : - Mme **BLONDEL** Elise : présidente

- Mme **LAIR** Valérie : secrétaire

- Mme **BERTIN** Magalie : secrétaire

Mme **LECOMPTE** Emilie : trésorière

Fête de la musique

Oliver et ses amis musiciens ont organisé la Fête de la musique. Trois groupes se sont succédés au cours de cette soirée :



Inside Job,
FILSO et
The Thing.



Comité des Fêtes

La Fête du village

a eu lieu les 25 et 26 juin derniers:

La soirée couscous, le samedi soir, a réuni de nombreux participants dans une ambiance conviviale. Le dimanche, la foire à tout, les expositions de ferronnerie, photos, et cartes postales, ont rencontré un franc succès.

La structure gonflable, financée par le comité des fêtes, a fait la joie des enfants.



Les amis du Tilleul

Programme 2019 :

20 novembre, Mise à niveau du permis de conduire, ouvert à tous.

11 juin, Armada embarquement à bord de « la Jolie France » visite et feu d'artifice

25 juillet, Musée des Terre-Neuvas et de la pêche à Fécamp

08 août, «la Sirène» Blainville-Crevon expo, collections etc.....

12 septembre, Muchedent :
marche avec les loups, musée de la pomme.

le 13 juin dernier, Rêve de bisons
à Muchedent

Une belle balade en camion
militaire, très près des bisons
et des loups, à Muchedent.



A.S.C.F.T (Association Sportive et Culturelle du Fresne et du Tilleul)

L'ASCFT a tenu son forum le 8 septembre dernier à Fresne le Plan.
Elle vous propose ses nombreuses activités. N'hésitez pas à contacter les responsables de section pour tous renseignements.

Cotisation obligatoire par famille pour l'ensemble des activités de 13.50 € (Familles Rurales).

Les Contacts:

Rando-Nature	=> Jean Pierre.....	Tél : 02 35 79 01 14
Danse de salon	=> Jean Pierre.....	Tél : 02 35 79 01 14
Modern Jazz, Gym, Zumba, Gym Douce, Gymnastique, Baby Gym, Danse enfants, ados et adultes	=> Virginie.....	Tél : 06 83 82 40 01
Yoga	=> Virginie.....	Tél : 06 83 82 40 01
Bibliothèque	=> Patricia	Tél : 06 63 49 48 08
Musique	=> Stéphanie	Tél : 06 14 70 97 69
Cartonnage	=> Stéphanie	Tél : 06 14 70 97 69
Patchwork	=> Brigitte.....	Tél : 02 35 79 03 18
Tennis	=> Cédrick	Tél : 06 85 05 37 15
Photo	=> Bénédicte	Tél : 06 70 09 04 45
Art floral	=> Rose Marie	Tél : 02 35 79 03 63, nouvelle activité.

L'ASCFT du Fresne et du Tilleul propose des cours individuels de musique et de divers instruments (piano, guitare, batterie, basse, accordéon...) qui sont dispensés par deux professeurs Karim et Sonia, les lundis, mercredis et jeudis.

Eveil musical pour les petits à partir de 4 ans.

Un groupe « Musique actuelle » permet aux jeunes de 13 à 18 ans et plus, de jouer ensemble et même de chanter, regroupant plusieurs styles musicaux, du jazz au rock, encadré par Karim. Ils se produisent lors de spectacles à Fresne Le Plan et à la fête de la Musique.

Pour tous renseignements : Stéphanie Fourneaux: 06 20 61 52 39.

Horaires d'ouverture de la bibliothèque de Fresne le Plan :

mardi de 18 h à 19 h 15 / mercredi de 16 h à 17 h / samedi de 14 h à 15 h 30.

INFOS PRATIQUES

Jean-Pierre LECOFFRE a sorti son 3^{ème} ouvrage, histoire de nos villages à travers plus de 150 cartes postales anciennes et photos, agrémentées d'un texte explicatif pour chacune d'elles, d'anecdotes ou de légendes.

Il retrace la vie des villages de Mesnil Raoul, Fresne le Plan, Montmain et de ses alentours.

En vente à la mairie au prix de 16 €, Uniquement par chèque à l'ordre de M. LECOFFRE.

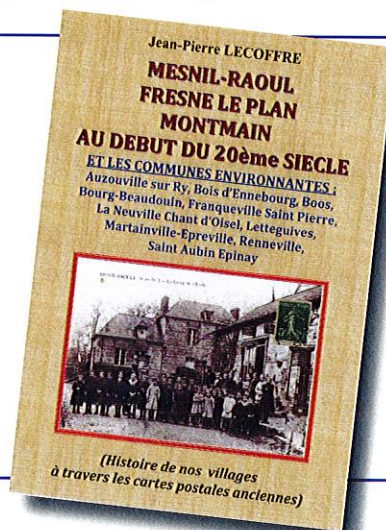

Eau / Electricité

Dysfonctionnement des réseaux

Eau ou assainissement : Véolia 09 69 39 56 34

Electricité : Enedis 09 726 750 76

Connaître les numéros d'urgence

Médecin de garde 116 117

Numéro d'appel d'urgence européen : 112

Samu : 15

Police secours : 17

Sapeurs-pompiers : 18

Numéro d'urgence pour les personnes sourdes et malentendantes : 114

MIGNON Eric
76520 MESNIL RAOUL

VOTRE SALLE DE BAINS DE A à Z

DEDANS
E
H
O
R
S



PLOMBERIE - DEPANNAGE
INSTALLATION SANITAIRE



PEUGEOT
FleuryAUTO

GARAGE

41, rue Pouyer Quartier
27380 Fleury sur Andelle



NORMANDIE-SEINE BANQUE ET ASSURANCES

Le bon sens a de l'avenir →

FRANQUEVILLE SAINT PIERRE

1228 Route de Paris
76520 FRANQUEVILLE
SAINT PIERRE

Tél : 09 69 39 30 67

BOOS

100 Rue d'Uelzen
76520 BOOS

Tél : 09 69 39 30 42

Ouverture :

Du mardi au vendredi:
09h00-12h30 et 14h00-18h00

Samedi:
08h45-13h00 et 14h00-16h00

SUPER U

Franqueville Saint-Pierre

02 35 61 51 13

Horaires d'ouverture
du lundi au samedi
de 8h30 à 20 h



Faites vos courses en ligne 24/24h
et profitez depuis chez vous de tous les avantages
de votre Super U



Louez Utile et Pratique à prix bas



Horticulteur - Producteur

Plants à massifs
Plants de légumes
Compositions florales

VENTE EN GROS ET AUX PARTICULIERS

2301, rue des Andelys
76520 LA NEUVILLE CHANT D'OISEL

Tél. 02 35 79 94 12
Fax 02 35 80 14 32
www.horticulteur76.com

MAISON FABERT

BOULANGERIE PATISSERIE

Chocolatier Glacier Sandwicherie

320 route de Paris
76520 BOOS
0235660227

vero.fab83@hotmail.fr

Horaires :
Lundi au vendredi : 5h30-19h45
Samedi : 5h30-19h30



VALLOIS

électricité générale

Neuf - Rénovation - Chauffage - Dépannage



MEMENTO

Communauté de Communes Inter Caux Vexin

Le siège : Buchy Tél : 02 35 23 13 37

Le service de l'urbanisme de la CDC :

Accueil Téléphonique tous les après midi de 14h à 17h.

Mme ABRAHAMME Evelyne au 02 32 19 06 86

Mr LECUIR Gérard au 02 32 19 06 83

Mail: urbanisme@ccme.fr

Pôle de Martainville Tél: 02 35 23 13 37 Le Relais Assistants Maternels (R.A.M)

Pôle de Montville Tél: 02 32 93 91 13 Service DRH

Tri sélectif

Un doute sur la collecte de vos déchets recyclables ?

Consultez : www.smedar.fr/

Cliquer sur « **Mes déchets** » ! Saisissez votre adresse, choisissez le type de déchets à jeter et découvrez les résultats : porte-à-porte, apport volontaire, localisation des conteneurs et déchetteries les plus proches de chez vous... Le temps de parcours vous est indiqué.

Horaires de la déchetterie de Boos

Lundi, Mercredi, vendredi, samedi 9h00 - 11h55 14h00 - 18h30
Mardi & jeudi 9h00 - 11h55

Horaires de tonte et d'utilisation d'engins à moteurs bruyants

 **En semaine**08h00-12h00 13h30-20h00

 **Samedi**09h00-12h00 15h00-19h00

 **Dimanche et jours fériés**10h00-12h00

Le brûlage des déchets verts est interdit par la loi

Article R 541-9 du Code de l'Environnement